



St. Joseph Church

A Catholic Community

Sunday Mass

5:00 p.m. • English (Saturday Vigil)
7:00 p.m. • Español (Vigilia de sábado)

Sunday • Domingo

6:00 a.m. - English	12:30 p.m. - English
7:15 a.m. - Español	2:15 p.m. - Español
9:00 a.m. - Español	4:00 p.m. - Español
10:45 a.m. - English	6:00 p.m. - Español
	8:00 p.m. - Español

Palm Sunday

March 24, 2024

Daily Mass

8:00 a.m. • Bilingual (Monday through Saturday)
5:00 p.m. • Español (lunes a viernes)

Confessions

Monday - Friday: 5:45 p.m. - 6:30 p.m.
Saturday: 2:00 p.m. - 4:45 p.m.

Clergy

Fr. Arturo Velasco · Pastor
Fr. Kamil Ziolkowski · Associate Pastor
Fr. Everardo Monroy · Associate Pastor
Deacon Pedro de Leon · Deacon
Deacon Antonio Catalan · Deacon
Fr. Gustavo Castillo · St. John's Seminary · Weekend Support

Eucharistic Adoration

Exposition of the Blessed Sacrament
Monday through Friday from 8:30am - 5:00pm
Saturday from 8:30pm to 5:30am on Sunday

Exposición del Santísimo Sacramento
lunes a viernes de 8:30am - 5:00pm
sábado de 8:00pm - domingo 5:30am

Parish Center Hours

Monday through Friday · lunes a viernes
9:00 a.m. - 8:15 p.m.

Saturday & Sunday · sábado y domingo
9:00 a.m. - 2:45 p.m.

Weekly Offering

March 17, 2024
Fifth Sunday of Lent
Will be published next week.

Thank you for your generosity!



Follow us on social media!

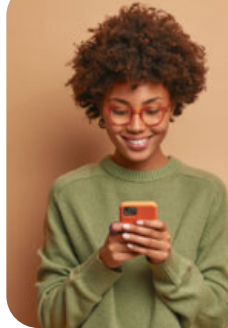

Update
\$7,313.00

Donated during the
month of February.

Our Parish Needs

50% of all funds raised up to goal, will remain with our parish to address the following needs:

- Madonna Plaza
- Church Interior Bathrooms
- Interior of Parish Hall & Hall Kitchen remodel
- Redahan Hall modernize the hall kitchen

Necesidades de nuestra parroquia

El 50% de todos los fondos recaudados permanecerán con nuestra parroquia para ayudar con las siguientes necesidades:

- Plaza Madonna
- Baños interiores de la iglesia
- Interior del salón parroquial y la cocina del salón remodelar Redahan Hall renovar la cocina del pasillo



Librería San Pablo
323-215-1541

(Located in the Madonna Plaza)

Store Hours · Horario

Monday - Saturday: 9:00 a.m. - 6:00 p.m.

Sunday: 8:00 a.m. - 6:00 p.m.



We happily
welcome our newly
baptized to our
Parish community!

Angel Vasquez Moreno
Aria Isabella Aduto
Ariela Hokulani Rodriguez
Bubbles P. Gonzalez
Gianni Dario Floreslvan
Julian Hernandez

Julia Infante
Leianora Francis Larasella
Liam Sebastian Abrica
Mathew V. Gonzalez
Mia Esperanza Nunez
Sebastian R. Reynaga

Sunday Gospel Reflection

A few months before they married, my twenty-three-year-old sister and her fiancé planned a cross-country road trip to visit his family. My parents told them that they could only go if they slept in separate hotel rooms, offering to foot the bill. It might sound prudish, but my parents wanted the young couple to understand that their approaching unity was close, but not yet. Patience solidifies love.

What could this possibly have to do with Palm Sunday? It's usually overlooked, but the Gospels tell us that, after entering Jerusalem, Jesus "looked around ... and since it was late, went out to Bethany with the twelve" (Mk 11:11) for the night. Who cares? Why include this detail? Jews in those days believed that the new Davidic King would one day re-enter and "marry" the city. A new future marked by fidelity would begin for God's people. Israel's God would be in union with His people forever. Without oversexualizing the metaphor, perhaps Jesus refused to sleep in Jerusalem to remind us of his marital purpose. He was entering Jerusalem as the bridegroom-king. It was almost time, but not yet. Soon he will sleep in Jerusalem in the tomb and then something new will begin: his one body, his Church.

Lenten challenge: This Holy Week, I challenge you to keep this image in your mind all the way until Easter Sunday: Jesus is the faithful bridegroom who patiently prepares his bride for their new life together. Go to the Good Friday liturgy and kiss the cross. When you do, let that gesture be the long-awaited "I do" to our faithful God, who always waits for us. — Father John Muir ©LPi

Reflexión del Evangelio

La procesión del Domingo de Ramos sirve de entrada a la Semana Santa. Jesús lleva a cabo su última actividad antes de su arresto el Jueves Santo. Entra triunfante en Jerusalén y la alegría no se hace esperar, grandes y chicos lo reciben, le aplauden y alaban cantando: "¡Hosanna! ¡Bendito el que viene en nombre del Señor!" (Marcos 11, 9). Hoy damos comienzo a nuestra celebración con un ramo de palmas en la mano y cantamos la misma alabanza de hosanna. El misterio Pascual da comienzo y nosotros debemos de participar, no como actores, sino como verdaderos discípulos del Señor. ¿Con qué disposición y actitud daré comienzo a la Semana Santa? ¿A qué servicios asistiré en mi parroquia?

En estos días santos, tenemos la oportunidad de enmendar muchas situaciones que nos estorban para ayudar a otros. Tenemos la oportunidad de acercarnos en familia al enfermo y al triste para compartir el mensaje de misericordia y compasión que Jesús nos muestra en este tiempo tan especial. Deben ser días de purificación de nuestra fe y enfocarnos en los hechos litúrgicos que la Iglesia nos propone para un verdadero crecimiento espiritual. El Papa Francisco, durante el tiempo de la pandemia, nos alentaba con las siguientes palabras: "Invito a las personas y las familias que no puedan participar en las celebraciones litúrgicas a recogerse en casa para rezar..."(04-05-2020). Su mensaje sigue vivo ahora. ¿Acompañaremos a Jesús o lo dejaremos solo en su Triduo Pascual? ©LPi

WOMEN'S SILENT RETREAT

in English

Carmelite Sisters at
Sacred Heart Retreat House, Alhambra.
Retreat Master: Fr. John Paul Ouellette, C.F.R

Friday-Sunday
April 26 -28.

Contact Jane Comitz at
Sofiasigma@gmail.com or text at
310-874-7541.



Why do we do that?

Question: Do Catholics always need to receive communion in wafer form, or can it be different kinds of bread?

Answer: In the Roman Rite of the Catholic Church, the most common form for the eucharistic bread is the small white communion “wafer” that is a ubiquitous part of the Catholic Mass. The instructions of the Church have been very specific regarding the make-up of the bread used in the Mass: “The bread used in the celebration of the Most Holy Eucharistic Sacrifice must be unleavened, purely of wheat, and recently made ... it follows therefore that bread made from another substance, even if it is grain, or if it is mixed with another substance different from wheat to such an extent that it would not commonly be considered wheat bread, does not constitute valid matter for confecting the Sacrifice and the Eucharistic Sacrament” (see *Redemptionis Sacramentum* by the Congregation for Divine Worship and the Discipline of the Sacraments, no. 48).

The Church’s tradition of using a wheat-based bread is based on the bread that Jesus would have used at the Last Supper and is considered to be an essential part of the “matter” of the Sacrament of the Eucharist.



As we consider the question of whether a “wafer” — which is properly called a “host” — should be used, we also must keep in mind that in the Eastern Rites of the Catholic Church, leavened (i.e. “raised”) bread is more often used. And so, while the thin, white “wafer” is most commonly used in the Roman Rite of the Church, the full expression of the Catholic tradition does allow for a more substantial form of bread to be used, but the tradition of using a simple wheat bread with no other additions or additives is considered essential. ©LPi

La hostia de comunión

Pregunta: ¿Los católicos siempre necesitan recibir la comunión en forma de oblea, o pueden ser diferentes tipos de pan?

Respuesta: En el Rito Romano de la Iglesia Católica, la forma más común para el pan eucarístico es la pequeña "hostia" blanca de comunión que es una parte omnipresente de la misa católica. Las instrucciones de la Iglesia han sido muy específicas sobre la composición del pan utilizado en la Misa: “El pan utilizado en la celebración del Santísimo Sacrificio Eucarístico debe ser sin levadura, puramente de trigo, y recientemente hecho ... de ello se deduce que el pan hecho de otra sustancia, aunque sea de grano, o si se mezcla con otra sustancia diferente del trigo hasta tal punto que no se consideraría comúnmente pan de trigo, no constituye materia válida para la celebración del Sacrificio y del Sacramento Eucarístico” (véase *Redemptionis Sacramentum* de la Congregación para el Culto Divino y la Disciplina de los Sacramentos, n. 48).

La tradición de la Iglesia de usar un pan de trigo se basa en el pan que Jesús habría usado en la Última Cena y se considera una parte esencial de la “materia” del Sacramento de la Eucaristía.

Al considerar la cuestión de si una “oblea”, que se llama apropiadamente una “hostia”, debe usarse, también debemos tener en cuenta que, en los ritos orientales de la Iglesia Católica, el pan leudado (es decir, “levantado”) se usa más a menudo. Y así, mientras que la delgada y blanca “oblea” se usa más comúnmente en el Rito Romano de la Iglesia, la expresión completa de la tradición católica permite que se use una forma de pan más sustancial, pero la tradición de usar un pan de trigo simple sin otras adiciones o aditivos se considera esencial. ©LPi

Holy Week · Semana Santa

Monday - Wednesday

March 25, 26, 27

8:00am Bilingual Daily Mass

5:00pm Spanish Mass

Confessions from 5:45pm - 6:30pm

Lunes a viernes

25, 26, 27 de marzo

8:00am Misa Bilingüe

5:00pm Misa en Español

Confesiones de 5:45pm - 6:30pm

Holy Thursday · Jueves Santo

7:00pm Bilingual Mass (Washing of the Feet)

Repose of the Blessed Sacrament after Mass in Guadalupe Hall
until midnight · No Confessions

7:00pm Misa Bilingüe (Lavatorio de pies)

Adoración con el Santísimo Sacramento después de Misa hasta la
medianoche en el salón Guadalupe
No habrá confesiones

Good Friday · Viernes Santo

12:00pm English Liturgy

3:30pm Via Crucis en Español (Estacionamiento)

5:00pm Liturgia en Español || 7:00pm Liturgia en Español

Holy Saturday · Sábado de Gloria

8:00pm Easter Vigil · Vigilia Pascual

No Confessions · No Habrá confesiones

St. John's Community Health

St. John's es una red de centros de salud en comunidades a lo largo de South Los Angeles. Cada uno tiene un equipo dedicado de proveedores de cuidados que conocen tu historia clínica y ofrecen atención primaria para toda la familia. Atención médica gratuita o de bajo costo para todos, sin importar la capacidad de pago. Se aceptan MediCal y la mayoría de los otros planes de Si desea recibir una vacuna COVID o cree que ha estado expuesto a COVID y desea hacerse la prueba, llámenos al: (877) 612-8299.

ATENDEMOS A TODOS LOS PACIENTES CON Ó SIN SEGURO MÉDICO.

Para asesoramiento clínico durante y después del horario de las clínicas o por cualquier otra pregunta, por favor llame al 323-541-1411 y un operador contestará su llamada. Si necesita atención médica cuando su clínica local esté cerrada, puede ser atendido en una de nuestras otras clínicas durante el horario normal y extendido. También brindamos servicios de telesalud, por lo que podemos ayudarlo con sus necesidades médicas y evaluar sus condiciones a través de su teléfono inteligente o computadora.

CITAS: 323-541-1411 || Se atienden pacientes sin cita previa || Citas disponibles el mismo día || Vacunación y Pruebas de COVID-19 y Viruela de Mono Gratis, triaje y atención de seguimiento

Crenshaw Health Center: 4251 Crenshaw Blvd Los Angeles CA. 90008

Lunes, Martes, Jueves, Viernes: 8:30am-5:00pm

Miércoles: Cerrado || Sábado: 7:00am-3:30pm



Vocational Fair

Come and meet sisters, brothers, seminarians and priests to discover your future!

Sunday, April 7, 2024

from 9am to 5pm

Feria Vocacional

Ven a conocer a las hermanas y hermanos religiosos, seminaristas y sacerdotes para descubrir tu futuro!

Domingo, 7 de abril del 2024

de 9am a 8pm

Pilgrimage to the National Eucharistic Congress

**INDIANAPOLIS
JULY 17 - 21, 2024**

with Archbishop José H. Gomez
and the Archdiocese of Los Angeles



Participate in this pivotal moment in the Church and draw into a deeper intimacy with our Lord. Join our diocese by registering today! Scan the QR code or click Book Now to attend this historic event.



[BOOK NOW!](#)





ST. JOSEPH
Catholic School

**11886 Acacia Ave.
Hawthorne, CA 90250**

**310-679-1014
saintjoe.online**

**Now Enrolling for
2024-2025 School Year**

**Stop by the school office
and apply today!**



Mass Intentions

Saturday, March 23

5:00 PM

Anita Hernandez • †
Zenaida Sawal & Francisco Kaw • †
Antonio Orozco • †

7:00 PM

Paula Cruz Santiago • †
Fermin Y Juliana Acuña • †
Donato Y Aurelia Muñoz • †
Angelica Velez • Salud
Climaco Y Ursula Gutierrez • †
Crispin Gonzalez • †
Sully Munguia • †
Fernando & Maria Ramirez • †
Fransico y Fransica Alfaro • †
Blanca Romero • †
Victoria Becerra • †
Almas de purgatorio • †

Sunday, March 24

6:00 AM

7:15 AM

Gabriel Diaz • †
Haydee Cerros • †
Enrique & Irma Villanueva • †
Roberto Hernandez • †
Carmen Rodriguez • †
Domingo Altamirano • †
Irene Perez

9:00 AM

Maria Fernandez • †
Rafael Alfaro • †
Keith Blanchard Jr • †
Lidia Soriano • †
Rafael Lupian • †
Daniel Reynoso • †
Juan Torres & Familia • †
Fidel Izquierdo • †
Eladio Izquierdo • †
Jose Vega • †
Ruben Lupian • Salud

10:45 PM

Zaldy Pacificar • †
David Navarro • †
Cornelia Salvador • †
Cornelia Salvador • †
Monsignor Vincent Mbah • †

12:30 PM

Paula Cruz Santiago • †
Antonio Bañuelos • †

2:15 PM

Manuel Rubio • †

4:00 PM

Victoriano Chavez • †
Gilmer Marroquin • †
Nivia C. Henriquez • †

6:00 PM

Fermin Y Juliana Acuña • †

Donato Y Aurelia Muñoz • †
Sully Munguia • †
Neomi Ramirez • Cumpleaños

8:00 PM

Paula Cruz Santiago • †
Artemio Rodriguez • Oracion
Josefina Acosta • Oracion
Luis & Antonia Machuca • Oracion

Monday, March 25

8:00 AM

Paula Cruz Santiago • †
Efrain Ayala • †
Jorge Y Elva Cruz • Aniversario De Bodas

5:00 PM

Paula Cruz Santiago • †
Fermin Y Juliana Acuña • †
Donato Y Aurelia Muñoz • †
Haydee Cerros • †
Sully Munguia • †
Artemio Rodriguez • Oracion
Josefina Acosta • Oracion
Agustin Sandoval • Cumpleaños

Tuesday, March 26

8:00 AM

Paula Cruz Santiago • †
Rosario Martinez De L Cruz • †
Ramon De La Cruz • †
Juana De La Cruz • †
Churchill & Patrick • Birthday

5:00 PM

Paula Cruz Santiago • †
Fermin Y Juliana Acuña • †
Donato Y Aurelia Muñoz • †
Sully Munguia • †
Juan Torres Familia • †
Artemio Rodriguez • Oracion
Josefina Acosta • Oracion
Alejandra Chavez • salud

Wednesday, March 27

8:00 AM

Romeo Tolentino • †
Leticia Gonzalez • Cumpleaños

5:00 PM

Paula Cruz Santiago • †
Fermin Y Juliana Acuña • †
Donato Y Aurelia Muñoz • †
Jesus & Maria J. Covarrubias • †
Angelica Ugas Alarcon • †
Antonia Ramos • †
Octavio Flores • †
Juan Jose Martinez • †
Felipe Salazar • †
Abundia Gomez • †
Antonia Madrigal • †
Jose Maria Castillo • †
Artemio Rodriguez • Oracion
Josefina Acosta • Oracion
Dolores Flores • Cumpleaños
Lesvy Granillo • Cumpleaños



St. Toribio Romo

St. Toribio Romo González was a Mexican priest and martyr from Jalisco in the early 1900's.

He's known for his strong devotion to the Eucharist and catechesis to the poor. During a time of religious persecution in Mexico, government troops shot and killed him.

San Toribio Romo

San Toribio Romo González fue un sacerdotey mártir mexicano de Jalisco, Méjico, a inicios de los años 1900. Él es conocido por su devoción firme por la Eucaristía y por la catequesis a los pobres. Trágicamente, el 25 de febrero de 1928, el padre Romo fue asesinado. Tropas gubernamentales irrumpieron en su habitación mientras dormía y le dispararon dos veces. Su martirio fue un testimonio poderoso de la fortaleza perdurable de la Iglesia católica mexicana ante la discriminación. ¡San Toribio Romo González, ruega por nosotros

¿Sabia Usted?

Prestar atención a las señales de comportamiento negativas

Did you know?

Paying attention to negative behavioral cues

A child may not be able to verbalize when he or she is being abused, but certain signs may prompt caregivers to take a closer look. Red flag behaviors may include a sudden change in behavior, like a child hating something he previously liked, or changing eating habits. Children suffering from abuse may become increasingly moody, aggressive, or depressed, or secretive and defensive. For more red flag behaviors, read the VIRTUS® article “Being Attentive to Children and Youth” at lacatholics.org/did-you-know/.

Es posible que un niño no pueda verbalizar cuando está siendo abusado, pero ciertas señales pueden llevar a los cuidadores a observarlos más de cerca. Los comportamientos de alerta pueden incluir un cambio repentino de comportamiento, como que un niño odie algo que antes le gustaba o muestre cambios de hábitos alimentarios. Los niños que sufren abuso pueden volverse cada vez más malhumorados, agresivos, deprimidos, reservados y a la defensiva. Para obtener más información, lea el artículo en inglés de VIRTUS® “Being Attentive to Children and Youth” (Poner atención a los niños y jóvenes) en lacatholics.org/did-you-know/.



Parish Sick List

Agapito Ceja	Manuel
Alberto Rivas	Mario Ajanel
Carolyn Torres	Steve Salazar
Catherine Highland	Tony Salazar
Don Salazar	Toño Arevalo
Frances Molina	Wendy Arteaga
Francisca Baeza	Yolanda Guerra
Hazel Jaronccyk	Vincent Delgadillo
Kimberly McCarthy	Wendy Arteaga
Luis Alarcon	

Reuniones de Ministerios

Lunes

Al-Anon · 10:00am · Salón de la Inmaculada
 Comedores Compulsivos Ceahow · 7:00pm · Casa de la Pro.
 Divina Misericordia · 7:00pm · Salón San José
 Hombres de Valor · 7:00pm · Salón San Juan
 Mujeres de Fe · 7:00pm · Salón Redahan
 San Judas Tadeo · 7:00pm · Salón Guadalupe

Martes

Grupo de Apoyo · 10:00am · Plaza Madonna
 AA · 7:00pm · San Juan
 Clases Pre-Bautismales · 7:00pm · Salón Guadalupe

Miércoles

Legión de María · 4:30pm · Salón San Juan
 AA · 7:00pm · San Juan
 Virgen del Carmen · 7:00pm · Plaza Madonna

Jueves

Al-Anon · 7:00pm · Casa de la Providencia

Viernes

Rosario del Espíritu Santo · 12:00pm · Salón Guadalupe
 Señor de Esquipulas · 7:00pm · Plaza Madonna
 Ministerio de Matrimonios · 7:00pm · Salón Guadalupe
 Pueblo de Alabanza · 7:00pm · Salón Redahan
 Soldiers of Christ (Grupo Juvenil) · 7:00pm · Salón San José
 Señor de los Milagros · 7:00pm · Plaza Madonna

Sábado

Al-Anon · 9:30am · Salón de la Inmaculada
 Santo Domingo de Guzmán · 1^{er} y 3^{er} sábado del mes
 después de la Misa de 7:00pm dentro de la Iglesia

DOES YOUR NONPROFIT ORGANIZATION NEED A NEWSLETTER?

Engaging, ad-supported print and digital newsletters to reach your community.

Visit lpicomunities.com

OUR COMMUNITY NEWSLETTER
BETWEEN EDITION



Lighthouse
Memorials & Receptions
TRADITIONAL FUNERALS
CREMATION
PRE-PLANNING

McMillan McCormick Center
Gardena
FD 255

310-792-7599
Lafuneral.com



LET'S GROW YOUR BUSINESS

Place Your Ad Here and Support Our Parish!

CONTACT ME Tara Holley

tholley@4LPi.com • (800) 950-9952 x2134

NEVER MISS OUR BULLETIN!

SUBSCRIBE

Have our bulletin emailed to you every week.



VISIT WWW.PARISHESONLINE.COM



SAL CORREA
ADVANCE PLANNING ADVISOR

Cell (310) 987-1104 E-Mail scorrea@ghmp.com

LA PLANIFICACION PREVIA ES UN ACTO DE AMOR, UN REGALO GENEROSO PARA SU FAMILIA Y AMIGOS QUE LES PERMITIRA SENTIR SU DUELO CON MAS PAZ Y TRANQUILIDAD.

ASEGURE LOS PRECIOS DE HOY MIENTRAS HACE SUS PAGOS MENSUALES. EVITE LA CARGA FINANCIERA INESPERADA Y PERMITAME AYUDARLO Y A PROTEGER A SU FAMILIA DEL AUMENTO DE COSTOS DE CEMENTERIO Y FUNERARIA.

LIC. 0M61169

GREEN HILLS
FD 1175

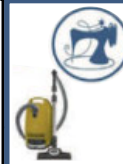

Tanner's Sewing Machine, Vacuum & Lighting
Sewing Classes available for kids & adults!
- New Sewing & Vacuum sales
- Lighting repairs
- Sewing & Vacuum Repairs
- Scissor & Knife sharpening

6230 W 87th St. • Westchester, CA
310-670-2429

Miele SEED RICCAR

Pfaff baby lock

SCAN THE QR CODE TO VIEW OUR WEBSITE



SUPPORT OUR ADVERTISERS!



For ad info. call 1-800-950-9952 • www.4lpi.com

St. Joseph Church, Hawthorne, CA

B 4C 05-4004



CENTURY 21
Union Realty Co.
ANA ORELLANA
Lic#: 01933397
ana@anaorellana.com
310.220.7224
www.c21union.com



LAW OFFICES OF JOHN MIKHAIL

- **Car Accident Attorney**
Abogado de Accidentes de carro
- **Uber Accidents**
Accidentes de Uber
- **Workers' Compensation Attorney**
Abogado de Compensación de Trabajadores

310-806-1231 WWW.LAWOFFICEJOHN.COM
Free Consultation | Consulta Gratis *Se Habla Español*
Pursuant To Labor Code Section 5432(A), Making A False Or Fraudulent Workers' Compensation Claim Is A Felony Subject To Up To 5 Years In Prison Or A Fine Of Up To \$50,000 Or Double The Value Of The Fraud, Whichever Is Greater, Or By Both Imprisonment And Fine.

Cruz Aqua Water & Ice
Purified & Alkaline Water
Open 8am - 7pm,
Sun. 9am -6pm
Delivery Service
(310) 848-8840
Money Transfer
Keys
Water Accessories
Parishioner



OMEGA MILLWORK
& Door Company
puertas cerraduras y molduras
310-562-0571

Law Offices Of
Miguel A. Manzo
310-227-8595
www.attorneymanzo.com

FREE CONSULTATION • CONSULTA GRATIS

- BANKRUPTCY
- IMMIGRATION
- ACCIDENTS
- BANCARROTA
- INMIGRACION
- ACCIDENTES

We are a debt relief agency! • Somos una agencia de alivio de deudas!
310-227-8595

"Yo El Abogado Manzo, lo Atenderé personalmente con su caso."

Where LA Catholics Go to Stay Connected.

ANGELUS
Subscribe today for just \$30.00 ~~\$19.95~~
Two easy ways to order: AngelusNews.com/Bulletin | 844-245-6630

SUPPORT OUR PARISH
Local business ads sponsor the printing of our bulletin.
4ipi.com/adcreator

ADT-Monitored Home Security
Get 24-Hour Protection From a Name You Can Trust

- Burglary
- Fire Safety
- Flood Detection
- Carbon Monoxide

833-287-3502

POLISHED DENTAL & ORTHODONTICS

\$89
new patient exam, x-rays, cleaning

310-349-1980
Se habla español

in Hawthorne

REGÍSTRATE PARA ARREGLAR SIN SALIR

(877) 474-6725

Alexandra Lozano
ABOGADA DE LOS MUJERES

ABOGADA DE INMIGRACIÓN

Los resultados varían. Se requiere una consulta para determinar si su caso califica. Esto tiene finalidad meramente informativa y no constituye asesoría legal.

PROGRAMACIÓN CATÓLICA ES/NE TV/RADIO
"UNA CONEXIÓN CON DIOS"

56.2 TV KDOC LOS ANGELES	49.2 TV KQXT FRESNO, CA	1460 AM LOS ANGELES	1670 AM SAN BERNARDINO E INLAND EMPIRE
1040 AM SAN DIEGO Y TULUANA	880 AM GONZALES, CA	1430 AM VALLE IMPERIAL Y MEXICALI	973 AM SALINAS, CA
540 AM CARMEL VALLEY Y SALINAS	Escaneen este CÓDIGO QR para ingresar a nuestro sitio web		Escaneen este CÓDIGO QR para recibir ESTE RADIO EN VIVO

www.elsembrador.org | (773) 777-7773

FREE AD DESIGN
with purchase of this space

CALL 800-950-9952

State Farm

Lucy Gomez Insurance Agy Inc
Lucy Gomez, Agent
Hawthorne, CA 90250-5118
Bus: 310-974-8200 Fax: 424-269-0024
Insurance License #6003567
www.insurewithlucy.com

The greatest compliment you can give is a referral.
State Farm, Bloomington, IL

SHORT STAFFED?
Place an ad here to find new local talent for your business.

CALL 800-950-9952

SUPPORT OUR ADVERTISERS!

CATHOLIC CEMETERIES & MORTUARIES
EVERLASTING FAITH. EVERLASTING LIFE.

A ministry of the Church serving the faithful.

Learn about our 11 locations in Los Angeles, Ventura and Santa Barbara counties

CatholicCM.org

ACC
Amaral's Construction Corp.

Edgar Amaral GENERAL CONTRACTOR
Parishioner Se Habla Español
amaralsconstruction.com

- Building Additions
- Remodels
- Roofing
- Concrete

(310) 710-5790
amarals.construction.corp
amaral.construction.corp@gmail.com

Solutions for All Your Electrical Needs
Local Company - Free Estimates
Remodeling and New Construction

José Luis Bedolla License # C-10 1096159
Call for FREE estimate: (323) 301-5701

THUNDER ELECTRIC

catholicmatch California
CatholicMatch.com/CA

Irene T. Orozco - Senior Counselor
Parishioner/Feligresa LIC. CES 3981
310-487-6120 | iorozco@inglewoodpark.org
Representando: Inglewood Park Cemetery, Roosevelt Memorial Park Cemetery

- Proteja su familia hoy
- Planes económicos antes de la necesidad.
- Pagos mensuales • Precios bajos
- Beneficios • Propiedad transferible
- Información gratuita

Free Pre-Need information

INGLEWOOD PARK CEMETERY